

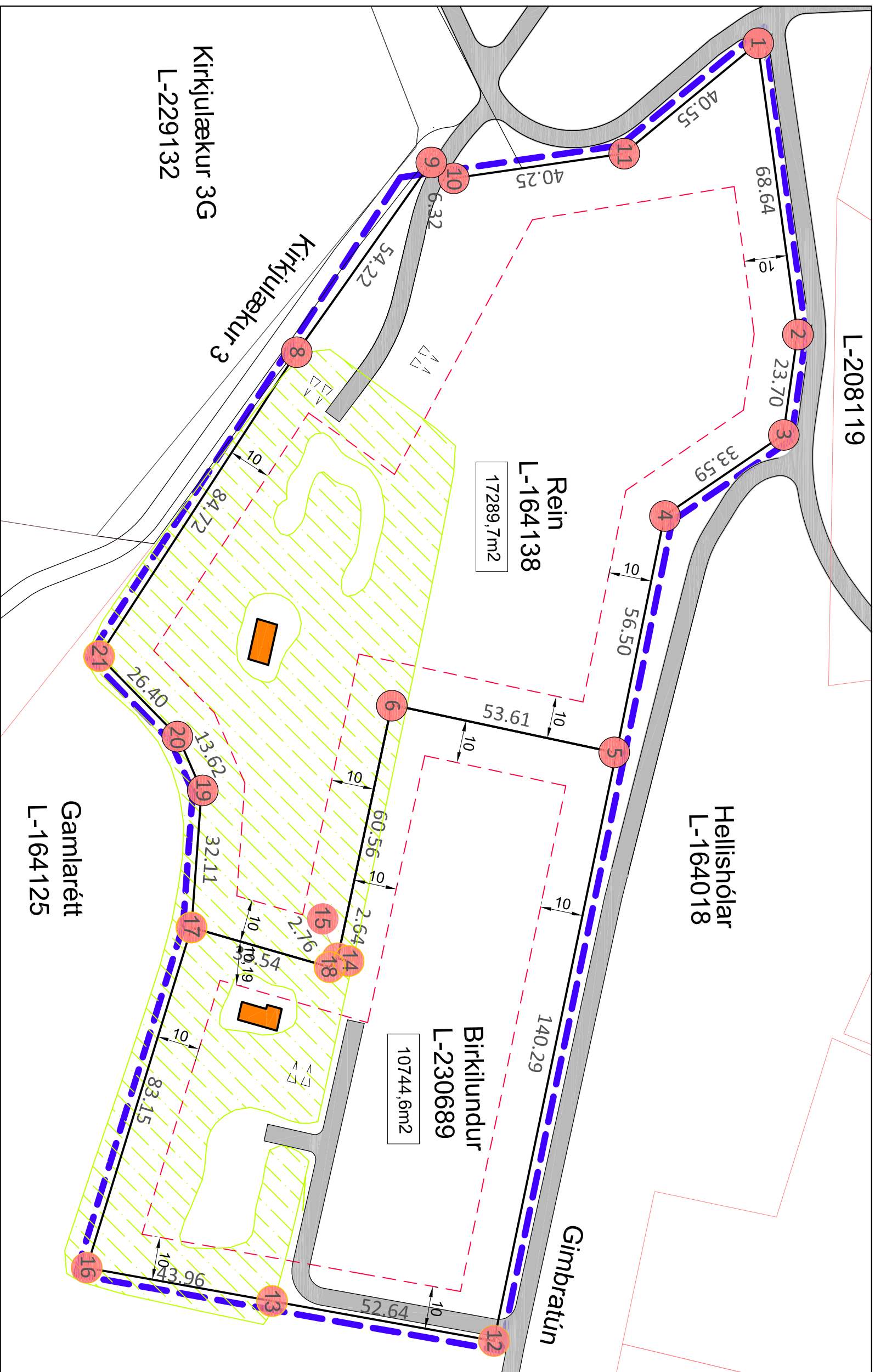

RANGÁRÞÍNG EYSTRÁ - HLÍÐARBÓL LÓÐ, REIN Í FLJÓTSHLÍÐ - DEILISKIPULAG



Deiliskipulag, mkv 1:1000.

HNITASKRÁ		
Nr.	Austur	Norður
1	447957.03	358626.72
2	448025.05	358636.00
3	448048.51	358632.68
4	448067.44	358604.94
5	448122.82	358593.71
6	448111.60	358541.28
7	448053.91	358533.75
8	448029.19	358519.14
9	447984.94	358550.47
10	447988.62	358555.60
11	447982.82	358595.43
12	448260.17	358565.12
13	448250.85	358513.31
14	448171.44	358531.18
15	448170.82	358528.61
16	448243.08	358470.05
17	448163.61	358494.51
18	448172.85	358526.75
19	448131.58	358496.82
20	448119.10	358491.38
21	448100.21	358472.95



Skýringarmynd, ekki í kvarða. (Tyrir sameiningu lóða)

GREINARGERÐ

Skipulagssvæðið

Deiliskipulagið nær til um 2.8ha landsvæðis sem inniheldur 2 lúðarnútsalalóðir, þ.e. Birkilundur L-230689 og Rein L-164138. Lóðin Birkilundur er sameinuð lóðinni Hlíðarból 160, L-164126 og fellur því su lóð út. Lóðin Rein er sameinuð lóðinni Rein 2, L-164138 og fellur því su lóð einnig út. Almúttun lóða er skv mælingu sem framkvæmd var af verkfræðisstofunni EFLU þann 7. október 2019.

Landsvæðið áhrækkast af Hlíðarhólum til norðurs, Hlíðarhóli til austurs og Kirkiúlæk 1, Kirkiúlæk 3 og Gómlu rétt til suðurs.

Deiliskipulag þetta er í samræmi við gildandi Aðalskipulag Rangárbíngs eystra 2012-2024. Aðkoma að svæðinu er um Fljótslíðarveg (261) og síðan til suðurs Glámuveg nr. 2578.

Lóðin Rein er skráð lúðuhúsanóð og verður slík áfram.

Lóðin Birkilundur var skráð frísunarlóð en verður nú lúðuhúsanóð.

Kortgerðar og deiliskipulagsgögn

Skipulagsgögn er tekið tillit til Loftmynd frá Loftmyndum ehf og landskipulagsgögn sem gerð voru af verkfræðisstofunni EFLU.

1. Deiliskipulagsgögn og mælikvarða 1:1000 sem sýnir lóðarmörk, núverandi húsnátt, hnitpunkta, byggingarætti og afskiðu til vegna.

2. Skýringarmynd, ekki í mælikvarða sem sýnir tengingu við þjóðveg, afskiðu til nærliggjandi byggðar.

3. Afskiðmynd sem sýnir hula úr Aðalskipulagi Rangárbíngs eystra.

Staðrættir og aðstoður

Landsvæðið er flætt og í raun vískipt gróðurlega séð. Bæðar lóðirnar eru stíflend gróðurvaxið úrþétt og nýrri hluta lóðar er amnað svæði á lóðunum er stíflend grasvaxin síttu.

Land allt er vel gróið.

Aðkoma og hlustun

Aðkoma að lóðunum er af Suðurlandsvegi í Hvolsvelli um Fljótslíðarveg 261 og til suðurs um Glámuveg nr. 2578. Að lóð Birkilundur liggur vegur af Glámuvegi að lóðun í hendi Hlíðarhóla og er aðkomuvegur af honum inn á Birkilundur. Kvóð er á þjóðinni Hlíðarhólum um aðkoma að lóðinni.

Aðkoma að nyrri og stærri lóðar Rein er af núverandi aðkomuvegi að Rein. Blástæði verða innan tveggja lóðar.

Mannvirkni

Tveim mannvirkni eru á svæðinu sem sýndir eru á skipulagsgögnunni. Á lóð Birkilundur er 50m² samantúss og á lóð Rein er lúðarhúsi frá fyrri tíð að stærri 46.4m².

Náttúruvá

Eit um gosi í vesturhluta Kólú er um að ræða, er mögulegt að svæðið verði fyrir áhrifum hláuparvæðis (umségn Væðurstofu Íslands við lýsingu aðalskipulagshringingar svæðisins, dags. 19.2.2021) Komni til náttúruhammara þá eru í gildi viðbúðarsæðingar svæðisins str. gr. 5.4.2 í Aðalskipulagi Rangárbíngs eystra 2012-2024.

Formhugar

Aðalskipulag formhugar í Rangárbíng eystra er ekki lóð. Suman við skipulagssvæðið, norðvestan við húsið Gómlurétt, er gömlu rétt. Fag þarf formleitaráætlun á svæði til þess að gera kunnarskrúði áður en farið verður í framkvæmdir á því svæði. Innan byggingarætti sem liggur að gömlu réttinni, þó er bent á að umrædd gamla rétt er þúll utan við formhugar deiliskipulagssvæði. Einnig er nu þegar þúll að raska því svæði innan formhugar deiliskipulags sem liggur að gömlu réttinni, með þéttum frjögótti. Komni líjos áður óþekktar minjar, skal stöðva framkvæmdir án lafar og írla samband við Miðstofun Íslands í samræmi við lög um menningarmínjar nr.80/2012.

Vannsvæla

Svæðið tengist vöðuvælu Kirkiúlækjarhverfis sem er einhverfin. Lóðunum fyrir neyðsvahn skal komið fyrir vegum og stígum að svo miklu leyti sem hægt er.

Frárennsill

Frárennsill frá húsum verður leitt í roðbrúnrennsivíki í samræmi við köflur hellingröðsýrnivæða. Geri er ráð fyrir að colþrær verði staðsettar á lóðarmörðum.

Frægarngur á frævelli á að vera í samræmi við reglugerð um frævelli og skólp nr. 798/1999.

Ratvæla

Ratmagn kemur úr spennuvíki við Hlíðarhóla. Lóðunum fyrir skal komið fyrir í vegum og stígum að svo miklu leyti sem hægt er.

SKIPULAGS OG BYGGINGARSKILMÁLAR

1. Hámarks byggingarmagn samtals á lóð er 600m². Öll mannvirki á lóð skulu vera innan byggingarættis. Lúðarhúsi mega vera 1, hæð + firs ásamt þilleggermsu staki eða samþvögn og gestahúsi allt að 80m². Leviflegi er að byggja ögmarmstu / skemmu á lóð en samantlagi byggingarmagn eins og áður segir er ekki leyfilegt yfir 600m². Fjöldi húsa á lóð má vera alls 6 húsa. Mæðisnáð má vera allt að 6,5m með frá gólfplöðu í meðli, hús skulu vera á steypum grunn. Mæðisnáðna og þakform er gefið í frásö.

Að öðru leyti skulu byggingar og staðarval þeirra vera í samræmi við gildandi skipulags- og byggingarreglugerð.

SAMÞYKKTIR:

Deiliskipulag þetta sem auglýst hefur verið skv. 1.mgr.41 gr. Skipulagslaga nr. 123/2010 m.s.þr. frá _____

Var samþykkt í sveitastjórn Rangárbíngs Eystra þann _____ 20...

Samþykkt deiliskipulags var auglýst í B-deld

Sjófartíðinda þann _____ 20...

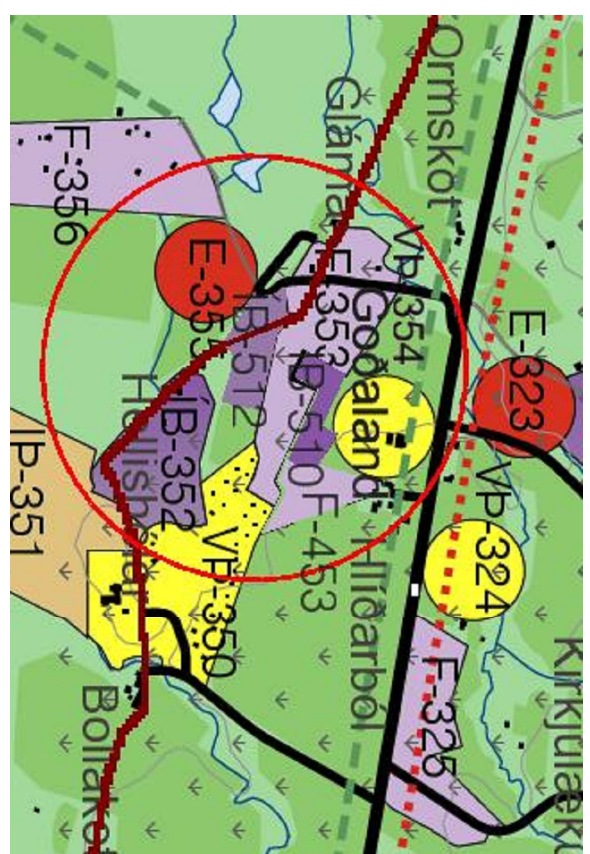

Aðalskipulagsgögn Rangárbíngs eystra 2012-2024. Ekki í kvarða.

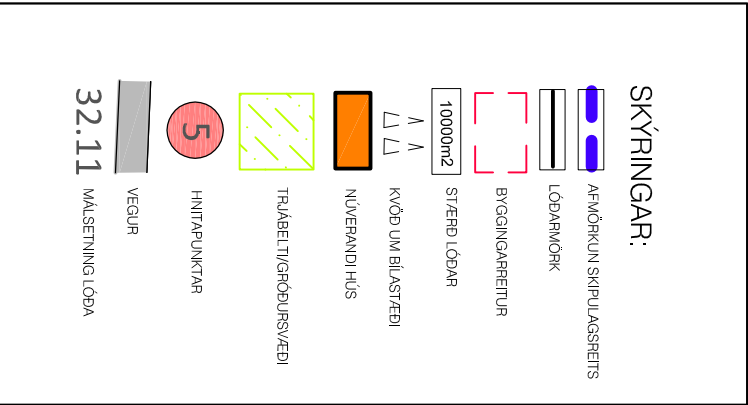

ARKITEKTASTOFAN AUSTURVÖLLUR		
FLUBASSEL 66, 109 REYKJAVÍK Sími:698-6930 arkaust@media.is		
KRISTJAN BJARNÁSSON		
BYGGI.FR. BFL S: 698-6930		
Kt: 120988-5479		
NAFN SVETARFELAGS		
RANGÁRÞÍNG EYSTRÁ		
NAFN BYGGGAR		
HLÍÐARBÓL		
Í FLJÓTSHLÍÐ		
SIGN:		
MÆLIKVI:		
1 : 1000	VERK NR:	TEKNI NR:
	S-350	S-1